

2022

**CALENDARIOS
CATÁLOGO TRES**

Láminas Martelé - Trimestrales
Sobremesas - Cubiletes - Faldillas

ÍNDICE

CALENDARIOS ESTÁNDAR

- 4-6 Calendarios tarjeta de crédito
- 7-8 Láminas martelé
- 9-13 Calendarios trimestrales
- 14-28 Calendarios de sobremesa Wire-o
- 29-30 Sobremesas semestrales
- 31 Sobremesas CD
- 32 Cubiletos
- 33 Consejos y recetas
- 34 Láminas de cocina
- 35-40 Fadillas
- 41 Complementos para calendarios

365 días a tu lado!®

DISPONEMOS DE CATÁLOGOS DE MERCHANDISING
TEXTIL PROMOCIONAL Y VESTUARIO LABORAL



CALENDARIOS TARJETA DE CRÉDITO

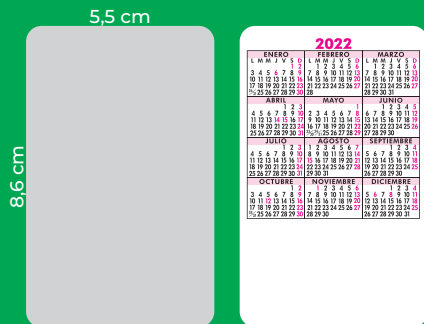

- Tamaño: 5,5 x 8,6 cm
- Publicidad: 5 x 3,2 cm
- Cartón 235 g.
- Plastificado una cara
- Calendario anual en el dorso

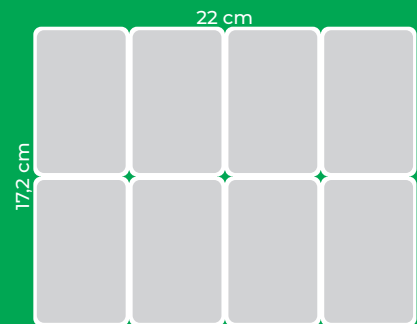

Información adicional

- Cada paquete consta de 13 hojas de 17,2 x 22 cm con 8 imágenes cada una, en total 104 unidades.



Paisajes internacionales

TC 1



Vistas de España

TC 2





Niños TC 3



Mascotas TC 4



Chicas TC 5



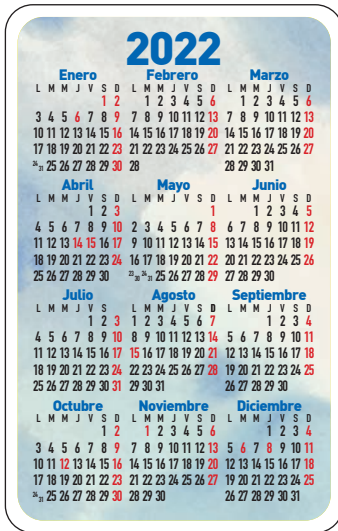

Dorso blanco

TC 6

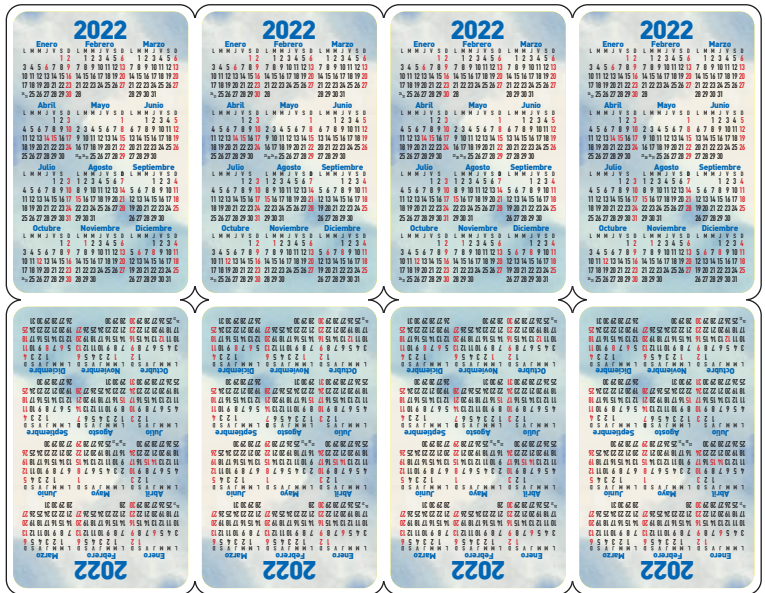

Chistes

TC 7



San Pancracio

TC 8



LÁMINAS MARTELÉ

43,5 cm

LL

- Tamaño: 43,5 x 47 cm
- Publicidad: 41,5 x 10 cm
- Papel martelé 180 g.

47 cm

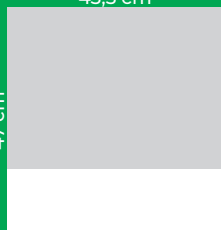

El papel martelé

El papel martelé es aquel que en su última fase de producción es sometido a presión entre rodillos con diseños en relieve. Así se consigue transmitir sobre la superficie del papel el dibujo deseado otorgándole una textura singular.

Es idóneo para la reproducción de pinturas por su similitud a un lienzo.



LL 4631



LL 4657



LL 4666



LL 4734



LL 4744



LL 4750



LL 4751



LL 4752



LL 4753



LL 4754



CALENDARIOS TRIMESTRALES

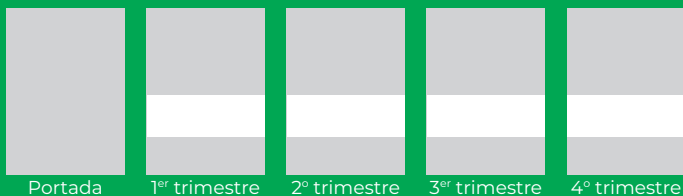

Portada 1er trimestre 2º trimestre 3º trimestre 4º trimestre



48 cm

33,5 cm

Calendario trimestral

- Tamaño: 33,5 x 48 cm
- Publicidad: 31,5 x 9 cm
- Papel estucado 150 g.

1. Varilla metálica (por separado)
2. Calendario trimestral

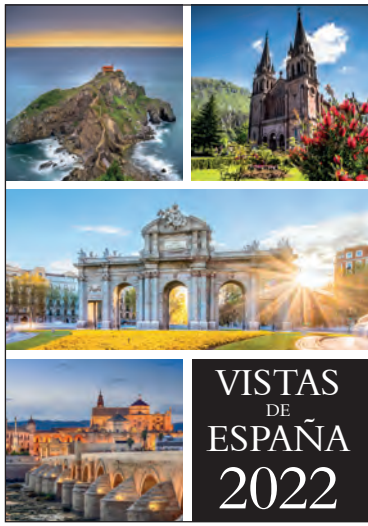

Vistas de España TM 226



Paisajes internacionales TM 227

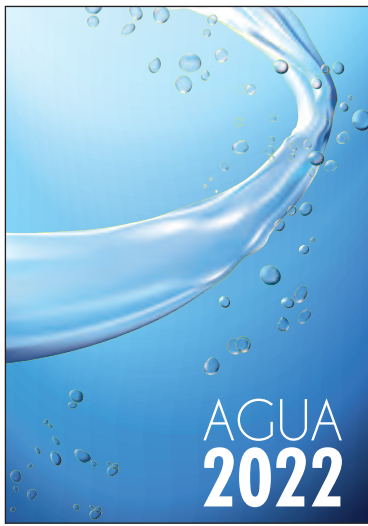

Agua TM 228



Niños TM 230

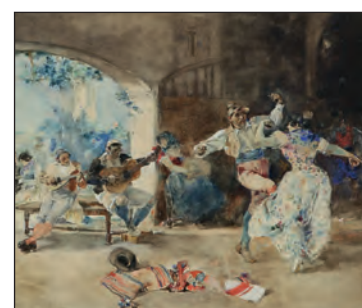

Arte TM 231



Chicas TM 232



Mascotas

TM 233



Madrid

TM 234



Caza

TM 237





Coches TM 238

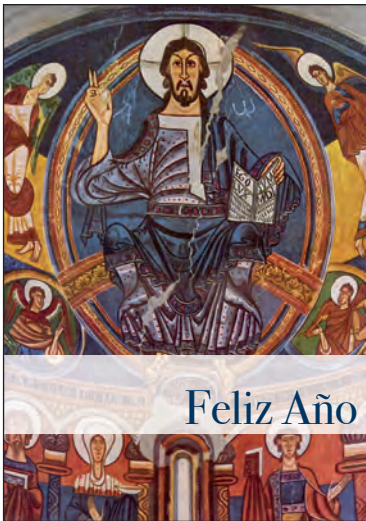

Religioso TM 239



Vistes de Catalunya (en catalán) TM 200

CALENDARIOS DE SOBREMESA WIRE-O

SE Wire-O Maxi

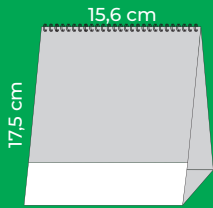

- Tamaño: 15,6 x 17,5 cm
- Calendario: 15,6 x 13,5 cm
- Publicidad: 14,5 x 3,5 cm
- Papel estucado 150 g.
- Cartón base 270 g.

SE Wire-O Mini

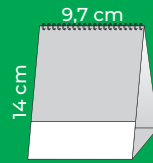

- Tamaño: 9,7 x 14 cm
- Calendario: 9,7 x 10 cm
- Publicidad: 8,7 x 3,5 cm
- Papel estucado 150 g.
- Cartón base 270 g.

SE Wire-O Maxi Lateral

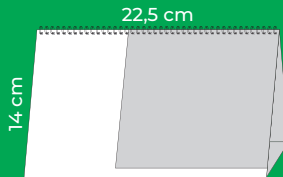

- Tamaño: 22,5 x 14 cm
- Calendario: 15,6 x 13,5 cm
- Publicidad: 6,5 x 13 cm
- Papel estucado 150 g.
- Cartón base 270 g.

SE Wire-O Mini Lateral

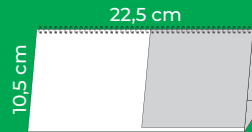

- Tamaño: 22,5 x 10,5 cm
- Calendario: 9,7 x 10 cm
- Publicidad: 12,5 x 10 cm
- Papel estucado 150 g.
- Cartón base 270 g.

SE Wire-O Estándar

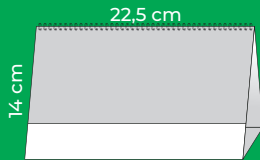

- Tamaño: 22,5 x 14 cm
- Calendario: 22,5 x 10 cm
- Publicidad: 21,5 x 3,5 cm
- Papel estucado 150 g.
- Cartón base 270 g.

Cartón base



Perforado cerrado



Perforado abierto



Sobremesas Wire-O Maxi



SE Maxi 80 · Bilingüe notas · 7 hojas

Castellano / Inglés



SE Maxi 81 · Mensual notas · 7 hojas

Sobremesas Wire-O Maxi Lateral



SE Maxi Lateral 82 · Bilingüe notas · 7 hojas

Castellano / Inglés

Cartón: 22,5 x 14 cm
Calendario: 15,6 x 13,5 cm

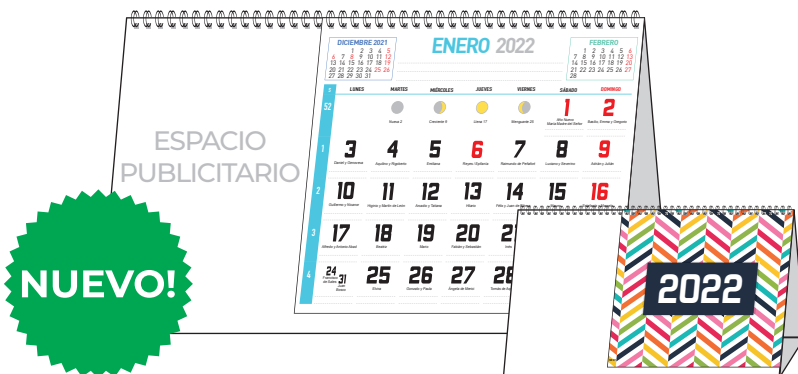

SE Maxi Lateral 83 · Mensual notas · 7 hojas

Cartón: 22,5 x 14 cm
Calendario: 15,6 x 13,5 cm

Sobremesas Wire-O Mini Lateral

SE Mini Lateral 33 · Mensual · 7 hojas

SE Mini Lateral 34 · Mensual · 7 hojas · Catalán



SE Mini Lateral 35 · Mensual · 13 hojas

Cartón: 22,5 x 10,5 cm
 Calendario: 9,7 x 10 cm



Sobremesas Wire-O Mini

SE Mini 37 · Mensual · 7 hojas

SE Mini 36 · Mensual · 7 hojas · Catalán

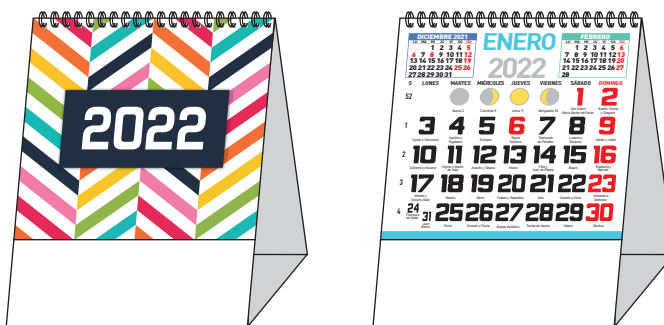

SE Mini 39 · Mensual · 13 hojas

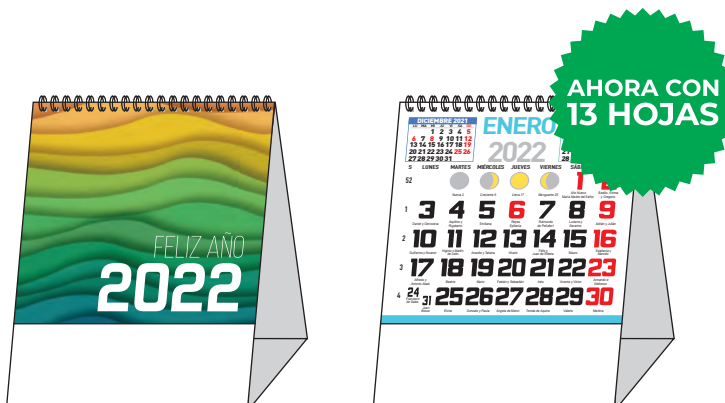

365 días a tu lado!



SE Mini 40 · Paisajes internacionales · 13 hojas

AHORA CON 13 HOJAS

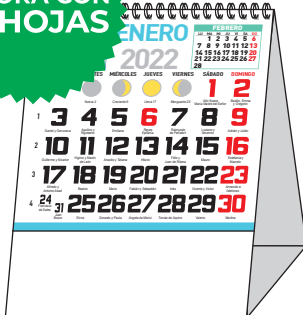

Sobremesa Wire-O Semanal



SE 41 · Semanal notas · 27 hojas

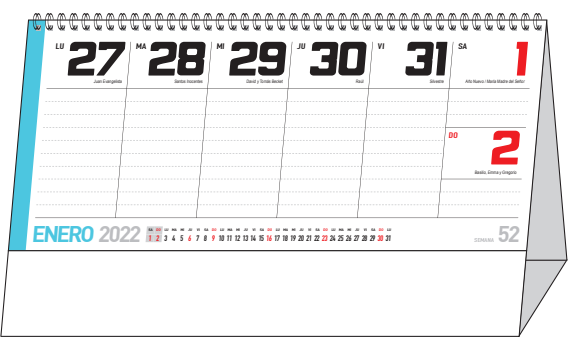

Sobremesas Wire-O Estándar

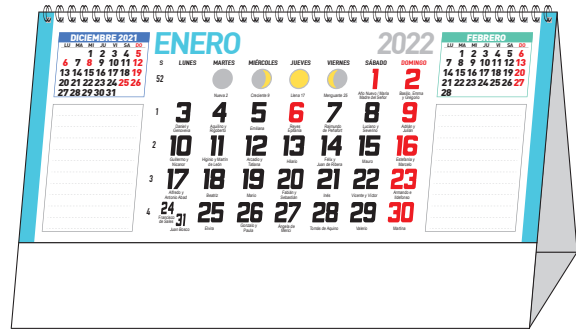

SE 42 · Mensual notas · 13 hojas

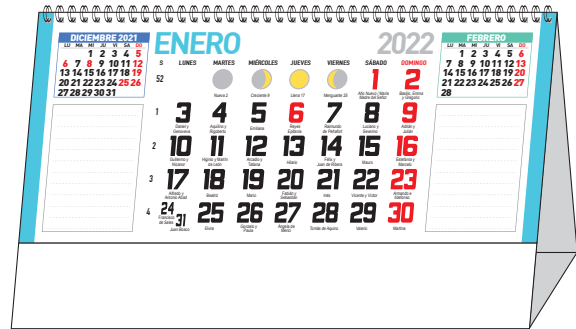

SE 43 · Mensual notas · 7 hojas

SE 67 · Mensual notes · 7 hojas · Catalán





SE 44 · Notas · 7 hojas · Papel offset 120g

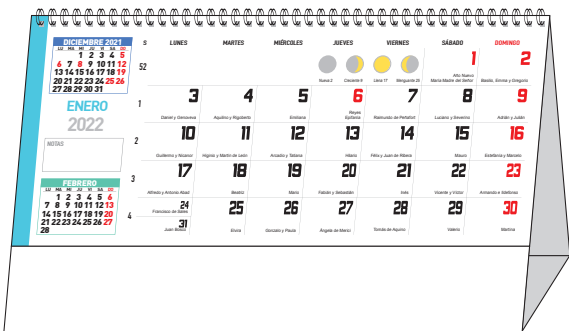

SE 46 · Planning · 7 hojas · Papel offset 120g





SE 50 · Paisajes internacionales · 7 hojas

SE 60 · P. internacionales · 7 hojas · Catalán



SE 51 · Arte · 7 hojas





SE 52 · Niños · 7 hojas

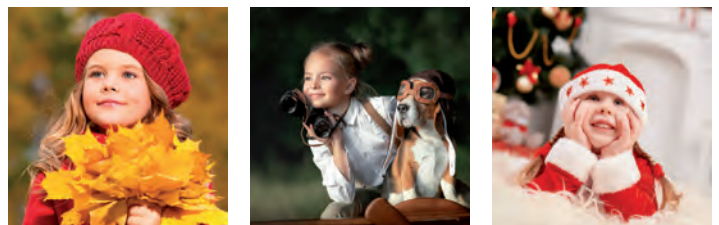

SE 53 · Vistas de España · 7 hojas · Notas





SE 54 · Vistas de España · 7 hojas



SE 55 · Coches · 7 hojas





SE 56 · Animales · 7 hojas

SE 76 · Animals · 7 hojas · Catalán

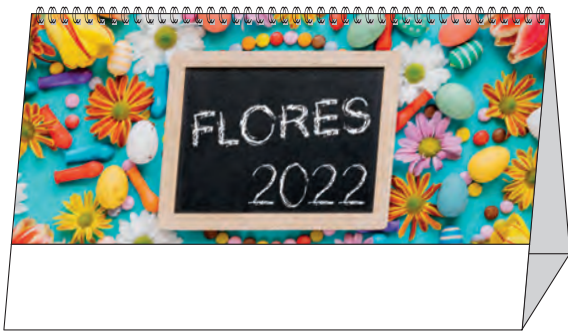

SE 57 · Flores · 7 hojas





SE 58 · Aragón · 7 hojas



SE 61 · Catalunya · 7 hojas · Notas · Catalán

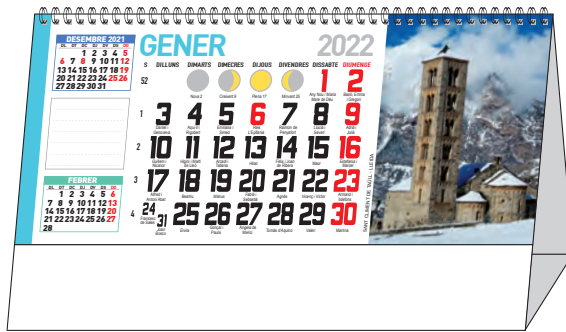



SE 62 · Euskadi · 7 hojas · Bilingüe

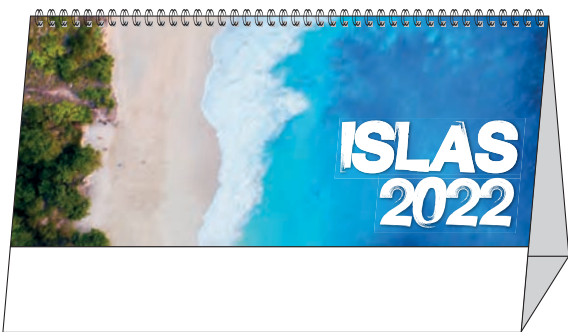
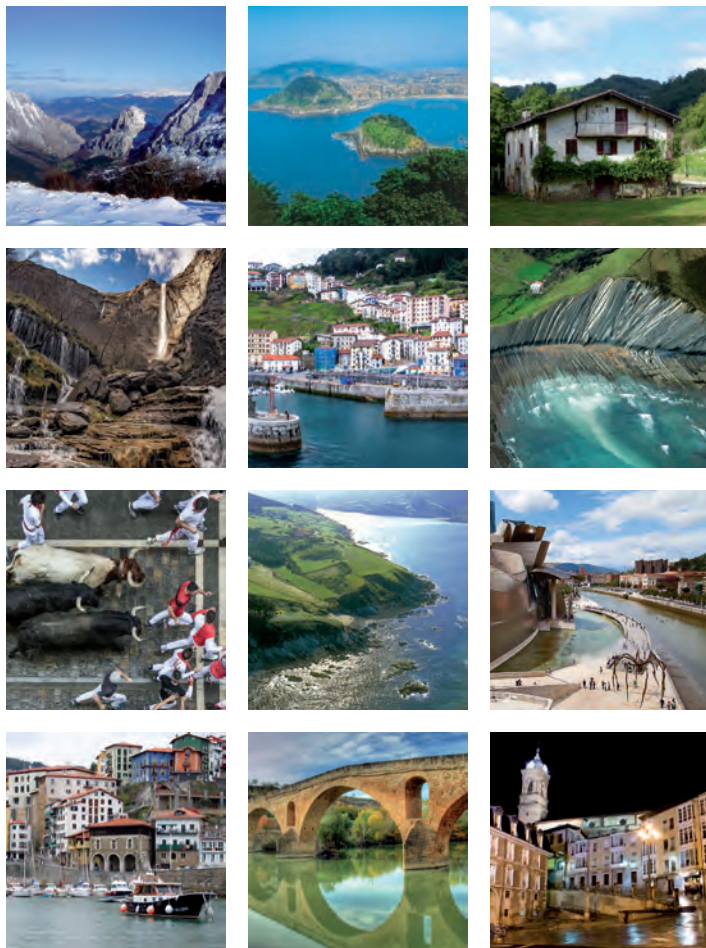

SE 63 · Islas · 7 hojas

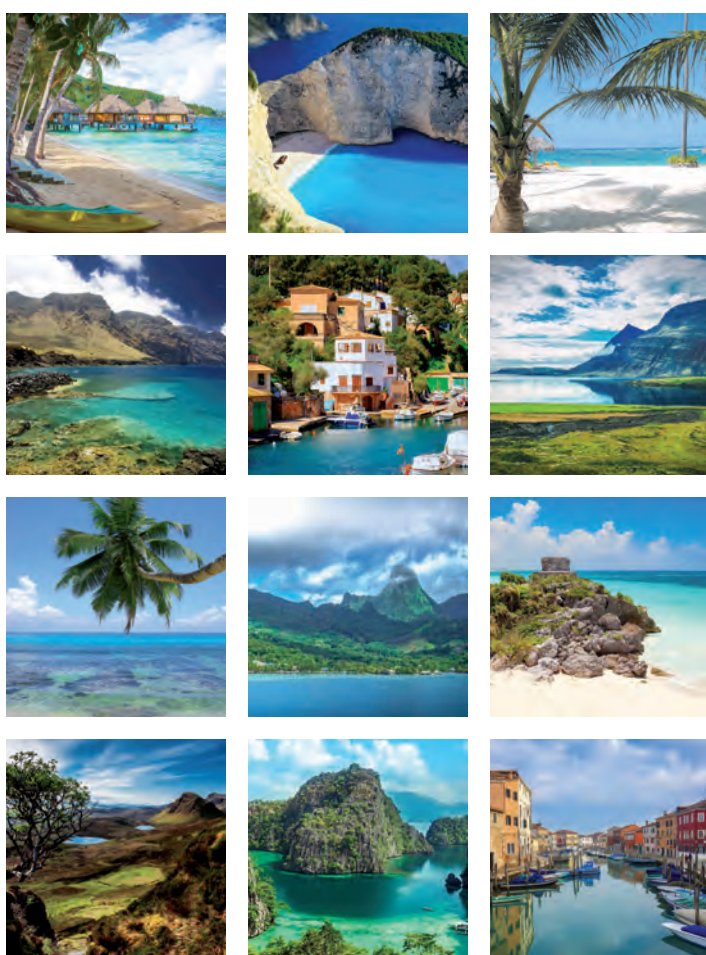



SE 64 · Madrid · 7 hojas



SE 65 · Comunidad Valenciana · 7 hojas





SE 66 · Andalucía · 7 hojas



SE 68 · Galicia · 7 hojas · Gallego

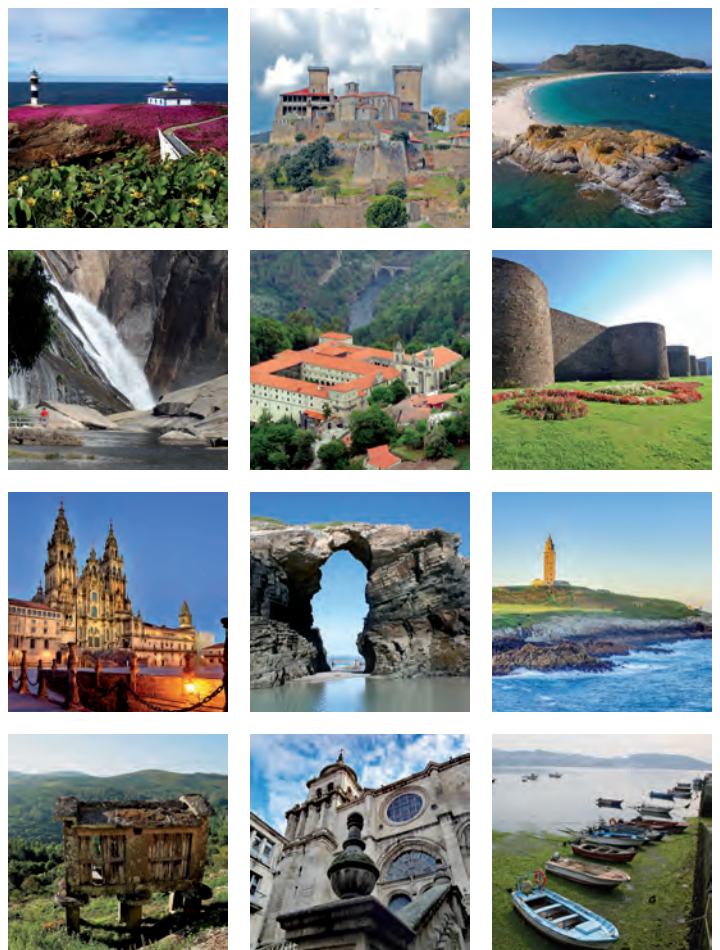

NUEVO!



SE 75 · Murcia · 7 hojas



SE 79 · Religioso · 7 hojas

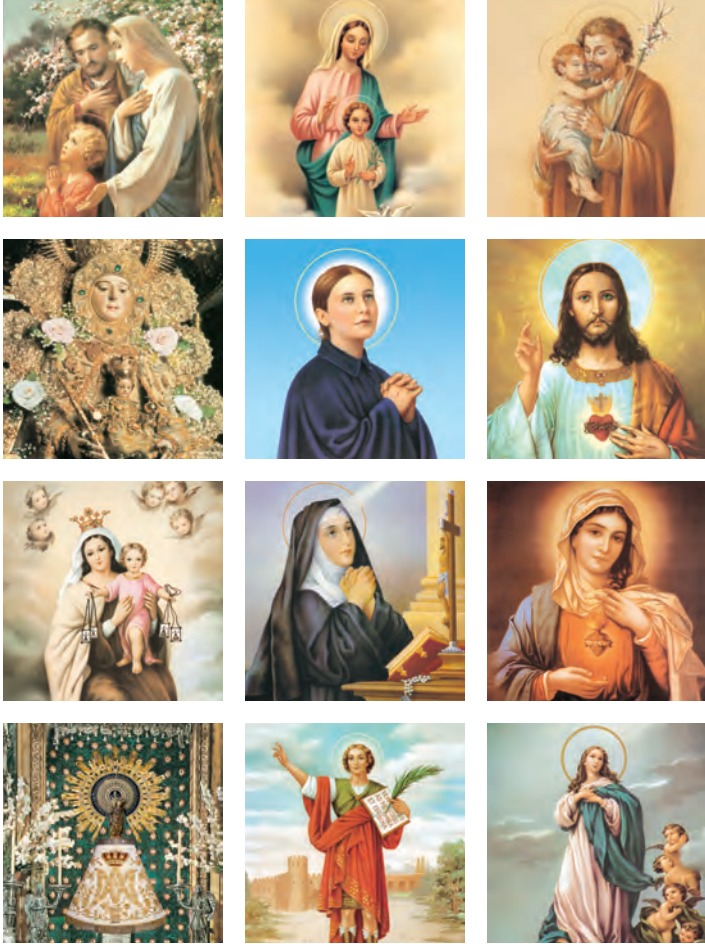

SOBREMESAS SEMESTRALES

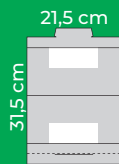

Con foto

- Tamaño montado: 21,5 x 11 cm
- Tamaño plano: 21,5 x 31,5 cm
- Publicidad: 11 x 4 cm
- Cartón 300 g.
- Plastificado con reserva

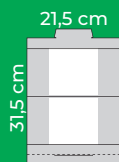
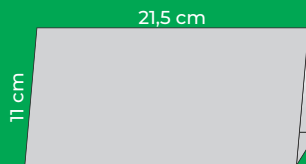

Sin foto

- Tamaño montado: 21,5 x 11 cm
- Tamaño plano: 21,5 x 31,5 cm
- Publicidad: 11 x 10 cm
- Cartón 300 g.
- Plastificado con reserva

Información adicional

- Se sirven planos para facilitar la reimpresión.
- Se sirven en paquetes de 50 unidades.



Mascotas

SS 90

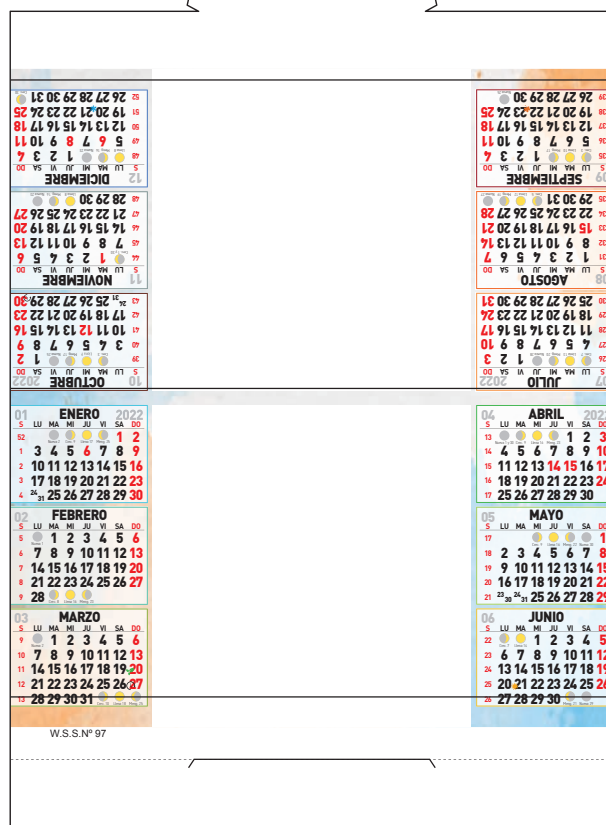

Sin foto

SS 97

Sin foto (catalán)

SS 102



Paisajes internacionales



SS 91



Niños



SS 92



Arte



SS 93



Coches



SS 94



Madrid



SS 95



Flores

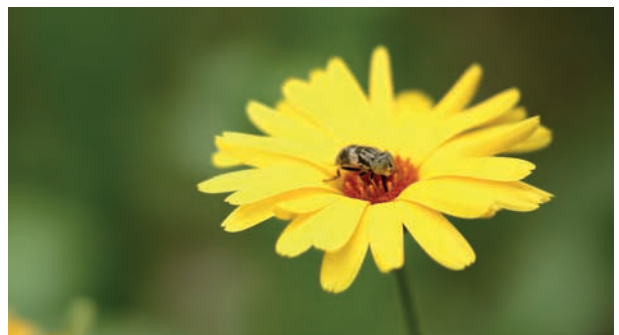

SS 98

SOBREMESAS CD

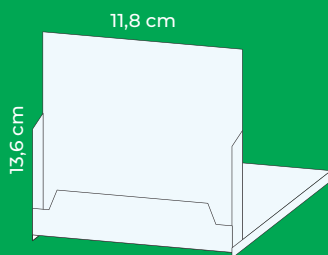

CD Grande

- Tamaño: 11,8 x 13,6 cm
- Publicidad: 10 x 2 cm
- Calendario: Estucado 150 g.
- Peana: Poliestireno

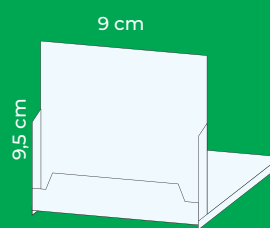

CD Pequeño

- Tamaño: 9 x 9,5 cm
- Publicidad: 7,3 x 2 cm
- Calendario: Estucado 150 g.
- Peana: Poliestireno

Información adicional

- Los CDs presentan las misma imágenes que los Sobremesas Wire-O correspondientes (págs. 51-59).
- Se pueden servir montados, desmontados o sin caja.



Vistas de España

CD Grande

CDG 20



Vistas de España

CD Pequeño

CDP 30



Paisajes internacionales

CD Pequeño

CDP 31



Animales

CD Pequeño

CDP 33



Calendario

CD Pequeño

CDP 34



Vistes de Catalunya

CD Pequeño (en catalán)

CDP 35



Madrid

CD Pequeño

CDP 36



Niños

CD Pequeño

CDP 37



Flores

CD Pequeño

CDP 38

CUBILETES

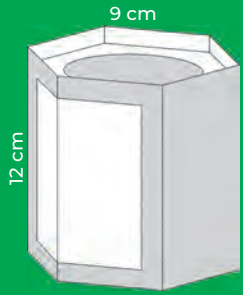

Cubilete hexagonal

- Tamaño: Ø 9 x 12 cm
- Publicidad: 8 x 11 cm
- Cartón 300 g.
- Se sirve montado con pegatina aparte
- Plastificado con reserva

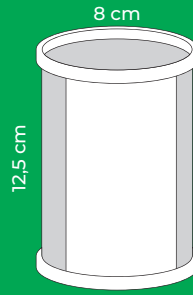

Cubilete cilíndrico

- Tamaño: Ø 8 x 12,5 cm
- Publicidad: 9 x 10 cm
- Cartón 300 g.
- Aro y base: PVC blanco
- Se sirve plano con aro y base
- Plastificado con reserva

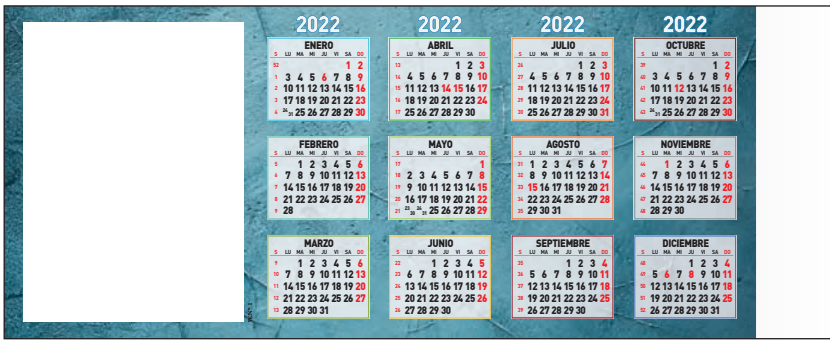

Cubilete hexagonal

Cub. Hex. 1

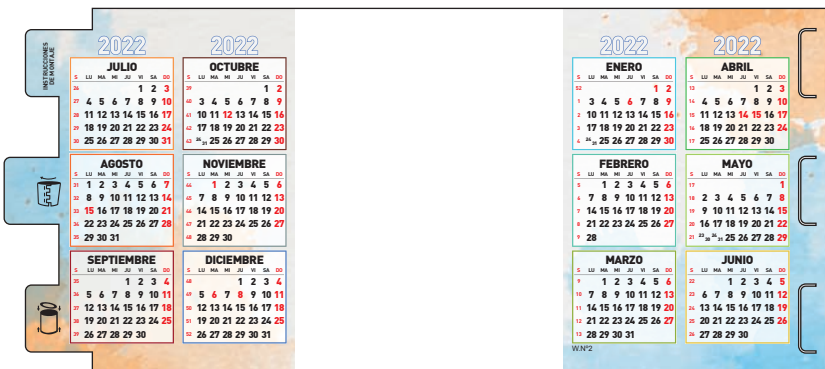
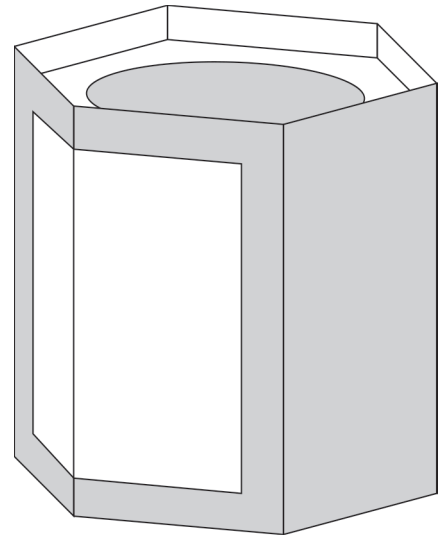

Cubilete cilíndrico

Cub. Hex. 2

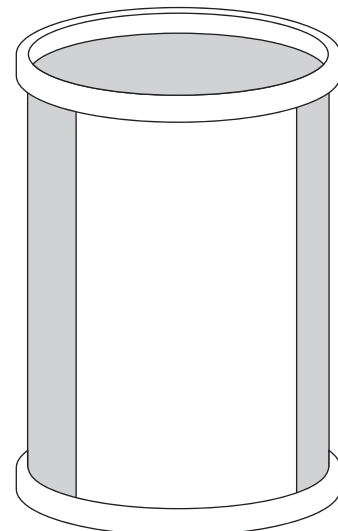

CONSEJOS Y RECETAS

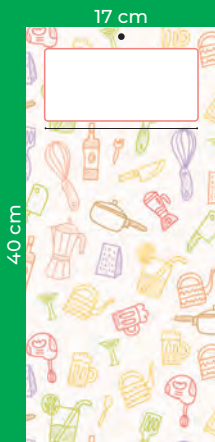

Cartón base

- Tamaño: 17 x 40 cm
- Publicidad: 13 x 5,5 cm
- Cartón 270 g.



WCC 1

- Tamaño: 14 x 31,5 cm
- 6 Hojas + portada
- Papel estucado 150 g.



WCC 3

- Tamaño: 15 x 31,5 cm
- Con faldilla lechera n°8
- Papel offset 60 g.

PULPO A LA GALEGA



Calienta abundante agua en una cazuela grande. Cuando el agua rompa a hervir, hay que asustar el pulpo. Para ello cógelo por la cabeza y métele y sácalo 3 veces. De esta manera conseguirás que quede tierno y no se le caiga la piel durante la cocción.

Introduce el pulpo y cuécelo durante 40 minutos desde el momento en que empiece a hervir el agua de nuevo. Deja que repose durante 4 minutos en el agua de la cocción. Escurre bien.

Lava las patatas, córtalas por la mitad y cuécelas durante 20 minutos. Pela las patatas y córtalas.

Corta el pulpo con unas tijeras de cocina en trozos de 1-2 centímetros. Sirvelo con las patatas en platos de madera. Riega con un buen chorro de aceite de oliva, espolvorea con pimentón y sazón con la sal Maldón.

INGREDIENTES

· 1 pulpo, 4 patatas, aceite de oliva virgen extra, pimentón y sal Maldón.

ENERO

S	LU	MA	MI	JU	VI	SA	DO
52		Nueva 2	Circ. 9	Llena 17	Meng. 25	1	2
1	3	4	5	6	7	8	9
2	10	11	12	13	14	15	16
3	17	18	19	20	21	22	23
4	24 ³¹	25	26	27	28	29	30

FEBRERO

S	LU	MA	MI	JU	VI	SA	DO
5		Nueva 1	1	2	3	4	5
6	7	8	9	10	11	12	13
7	14	15	16	17	18	19	20
8	21	22	23	24	25	26	27
9	28	Circ. 8	Llena 16	Meng. 23			

Recetas

WCC 1

DICIEMBRE 2021

1	2	3	4	5	6	7	8	9	10	11	12	13	14	15	16	17	18	19	20	21	22	23	24	25	26	27	28	29	30	31
---	---	---	---	---	---	---	---	---	----	----	----	----	----	----	----	----	----	----	----	----	----	----	----	----	----	----	----	----	----	----

ENERO

01 2022

FEBRERO

1	2	3	4	5	6	7	8	9	10	11	12	13	14	15	16	17	18	19	20	21	22	23	24	25	26	27	28
---	---	---	---	---	---	---	---	---	----	----	----	----	----	----	----	----	----	----	----	----	----	----	----	----	----	----	----

- 1 **SÁBADO**
Año Nuevo / María Madre del Señor
- 2 **DOMINGO**
Basilio, Emma y Gregorio Nueva
- 3 **LUNES**
Domenico y Genoveva
- 4 **MARTES**
Aquilino y Rigoberto
- 5 **MIÉRCOLES**
Emilia
- 6 **JUEVES**
Reyes / Epifanía
- 7 **VIERNES**
Raimundo de Peñafort
- 8 **SÁBADO**
Luciano y Severino
- 9 **DOMINGO**
Adrián y Julián Creciente
- 10 **LUNES**
Galermo y Nicanor
- 11 **MARTES**
Higinio y Martín de León
- 12 **MIÉRCOLES**
Azcárraga y Marcela
- 13 **JUEVES**
Hilario
- 14 **VIERNES**
Félix y Juan de Ribera
- 15 **SÁBADO**
Mauro
- 16 **DOMINGO**
Estebanía y Marcelo Llena
- 17 **LUNES**
Alfredo y Antonio Abad
- 18 **MARTES**
Beatriz
- 19 **MIÉRCOLES**
- 20 **JUEVES**
Fabian y Sebastián
- 21 **VIERNES**
Iñaki
- 22 **SÁBADO**
Vicente y Víctor
- 23 **DOMINGO**
Amarildo e Idoñaso
- 24 **LUNES**
Francisco de Sales
- 25 **MARTES**
Eneko Menguante
- 26 **MIÉRCOLES**
Gonzalo y Paula
- 27 **JUEVES**
Ángelo de Merici
- 28 **VIERNES**
Tomás de Aquino
- 29 **SÁBADO**
Valerio
- 30 **DOMINGO**
Martino
- 31 **LUNES**
Juan Bosco

Con Faldilla 8

WCC 3

LÁMINAS DE COCINA

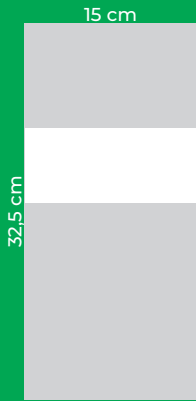

LC

- Tamaño: 15 x 32,5 cm
- Publicidad: 13 x 5 cm
- Cartón 270 g.
- Incluye bloc de notas (pegado o aparte)



W.L.C. Nº 17



Paisaje

LC 16



Gato

LC 17



Niño

LC 18



Perros

LC 19

2022

<p>01 ENERO</p> <p>S LU MA MI JU VI SA DO</p> <p>52 1 2</p> <p>1 3 4 5 6 7 8 9</p> <p>2 10 11 12 13 14 15 16</p> <p>3 17 18 19 20 21 22 23</p> <p>4 24 25 26 27 28 29 30</p>	<p>04 ABRIL</p> <p>S LU MA MI JU VI SA DO</p> <p>13 1 2 3</p> <p>14 4 5 6 7 8 9 10</p> <p>15 11 12 13 14 15 16 17</p> <p>16 18 19 20 21 22 23 24</p> <p>17 25 26 27 28 29 30</p>	<p>07 JULIO</p> <p>S LU MA MI JU VI SA DO</p> <p>26 1 2 3</p> <p>27 4 5 6 7 8 9 10</p> <p>28 11 12 13 14 15 16 17</p> <p>29 18 19 20 21 22 23 24</p> <p>30 25 26 27 28 29 30 31</p>	<p>10 OCTUBRE</p> <p>S LU MA MI JU VI SA DO</p> <p>39 1 2</p> <p>40 3 4 5 6 7 8 9</p> <p>41 10 11 12 13 14 15 16</p> <p>42 17 18 19 20 21 22 23</p> <p>43 24 25 26 27 28 29 30</p>
<p>02 FEBRERO</p> <p>S LU MA MI JU VI SA DO</p> <p>5 1 2 3 4 5 6</p> <p>7 8 9 10 11 12 13</p> <p>14 15 16 17 18 19 20</p> <p>21 22 23 24 25 26 27</p> <p>28</p>	<p>05 MAYO</p> <p>S LU MA MI JU VI SA DO</p> <p>17 1</p> <p>18 2 3 4 5 6 7 8</p> <p>19 9 10 11 12 13 14 15</p> <p>20 16 17 18 19 20 21 22</p> <p>23 24 25 26 27 28 29</p>	<p>08 AGOSTO</p> <p>S LU MA MI JU VI SA DO</p> <p>31 1 2 3 4 5 6 7</p> <p>32 8 9 10 11 12 13 14</p> <p>33 15 16 17 18 19 20 21</p> <p>34 22 23 24 25 26 27 28</p> <p>35 29 30 31</p>	<p>11 NOVIEMBRE</p> <p>S LU MA MI JU VI SA DO</p> <p>44 1 2 3 4 5 6</p> <p>45 7 8 9 10 11 12 13</p> <p>46 14 15 16 17 18 19 20</p> <p>47 21 22 23 24 25 26 27</p> <p>48 28 29 30</p>
<p>03 MARZO</p> <p>S LU MA MI JU VI SA DO</p> <p>9 1 2 3 4 5 6</p> <p>10 7 8 9 10 11 12 13</p> <p>14 15 16 17 18 19 20</p> <p>21 22 23 24 25 26 27</p> <p>28 29 30 31</p>	<p>06 JUNIO</p> <p>S LU MA MI JU VI SA DO</p> <p>22 1 2 3 4 5</p> <p>23 6 7 8 9 10 11 12</p> <p>24 13 14 15 16 17 18 19</p> <p>25 20 21 22 23 24 25 26</p> <p>27 28 29 30</p>	<p>09 SEPTIEMBRE</p> <p>S LU MA MI JU VI SA DO</p> <p>35 1 2 3 4</p> <p>36 5 6 7 8 9 10 11</p> <p>37 12 13 14 15 16 17 18</p> <p>38 19 20 21 22 23 24 25</p> <p>39 26 27 28 29 30</p>	<p>12 DICIEMBRE</p> <p>S LU MA MI JU VI SA DO</p> <p>48 1 2 3 4</p> <p>49 5 6 7 8 9 10 11</p> <p>50 12 13 14 15 16 17 18</p> <p>51 19 20 21 22 23 24 25</p> <p>52 26 27 28 29 30 31</p>



FALDILLAS

Faldillas adaptables a formato digital

- Todas las faldillas de 33,5 cm se pueden cortar hasta 31,5 cm.
- La faldilla N° 7 (23,5 cm) se puede cortar hasta 21 cm.
- La faldilla mensual mini N° 10 (10,5 cm) se puede cortar a 10 cm.
- La faldilla lechera mini N° 17 (10,5 cm) se puede cortar a 10 cm.

Información adicional

- Papel offset 60 g.
- Las faldillas bimensuales se sirven en paquetes de 100 unidades.
- Las faldillas mensuales se sirven en paquetes de 50 unidades.

	Modelo	Medidas	Idiomas	Opciones
Bimensuales	N° 2	23,5 x 13,5 cm	Castellano, catalán, euskera y gallego	-
	N° 12	33,5 x 19,5 cm	Castellano, catalán, euskera y gallego	Se puede cortar hasta 31,5 cm
Mensuales	N° 11	15 x 11,3 cm	Castellano	-
	N° 1	23,5 x 17 cm	Castellano	-
	N° 4	33,5 x 24 cm	Castellano, catalán y euskera	Se puede cortar hasta 31,5 cm
	N° 16	43,5 x 31,5 cm	Castellano, catalán y euskera	-
	N° 9	48,5 x 34 cm	Castellano y euskera	-
Mensuales con Notas	N° 1 Notas	23,5 x 17 cm	Castellano	-
	N° 4 Notas	33,5 x 24 cm	Castellano y catalán	Se puede cortar hasta 31,5 cm
	N° 5 Notas	43,5 x 31,5 cm	Castellano y catalán	-
	N° 9 Notas	48,5 x 34 cm	Castellano y catalán	-
Neveras	N° 10	10,5 x 9 cm	Castellano y catalán	Se puede cortar a 10 cm
	N° 14	12 x 13 cm	Castellano y catalán	-
Lecheras	N° 17	10,5 x 23,5 cm	Castellano	Se puede cortar a 10 cm
	N° 18	12 x 23,5 cm	Castellano	-
	N° 8	15 x 31,5 cm	Castellano	-
	N° 6	21 x 34 cm	Castellano	-
	N° 7	23,5 x 34 cm	Castellano	Se puede cortar hasta 21 cm
Europeas	N° 3	33,5 x 16 cm	Castellano, inglés, alemán, francés, italiano y portugués	Se puede cortar hasta 31,5 cm
	N° 33	33,5 x 53 cm	Castellano, inglés, alemán, francés, italiano y portugués	Se puede cortar hasta 31,5 cm
	N° 333	33,5 x 48 cm	Castellano, inglés, alemán, francés, italiano y portugués	Se puede cortar hasta 31,5 cm
	N° 3333	33,5 x 58 cm	Castellano, inglés, alemán, francés, italiano y portugués	Se puede cortar hasta 31,5 cm

Faldillas bimensuales

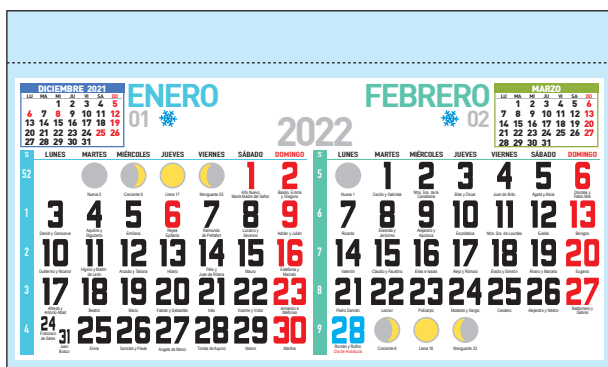

Castellano

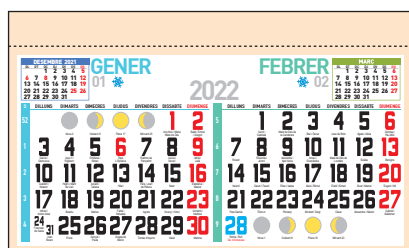
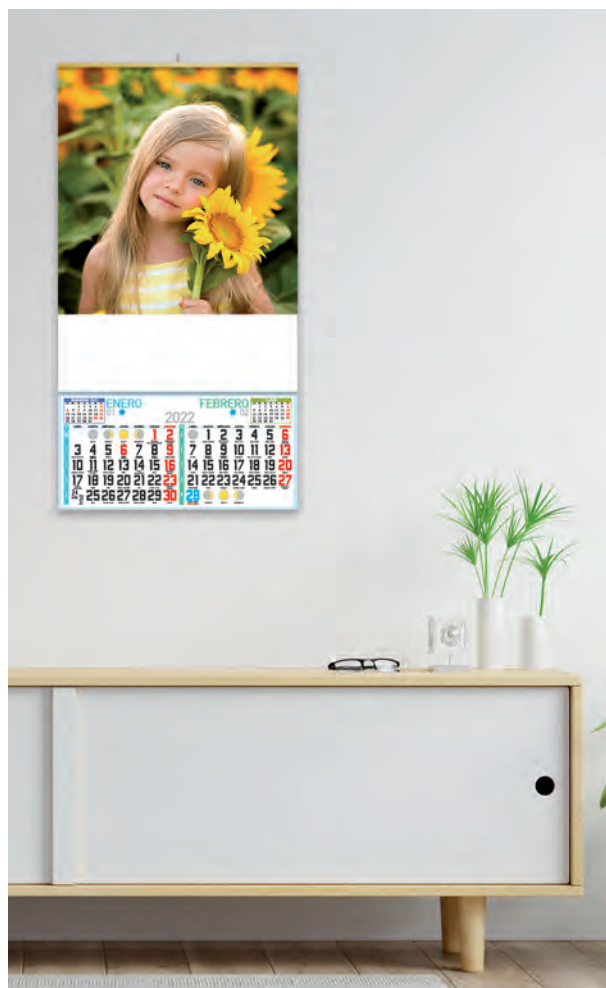

Catalán



Euskera

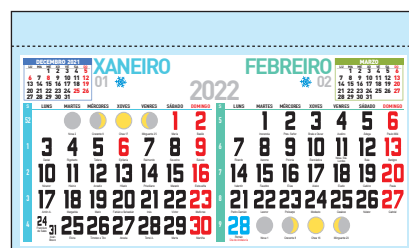

Gallego

Faldilla Bimensual nº 2

Ref. Nº 2	Castellana	23,5 x 13,5 cm	-
Ref. Nº 2C	Catalana		
Ref. Nº 2V	Euskera		
Ref. Nº 2G	Gallega		

Faldilla Bimensual nº 12

Ref. Nº 12	Castellana	33,5 x 19,5 cm	Se puede cortar hasta 31,5 cm
Ref. Nº 12C	Catalana		
Ref. Nº 12V	Euskera		
Ref. Nº 12G	Gallega		

Faldillas mensuales

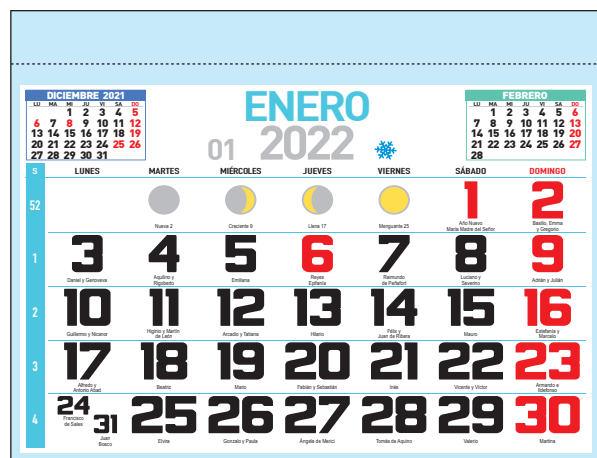
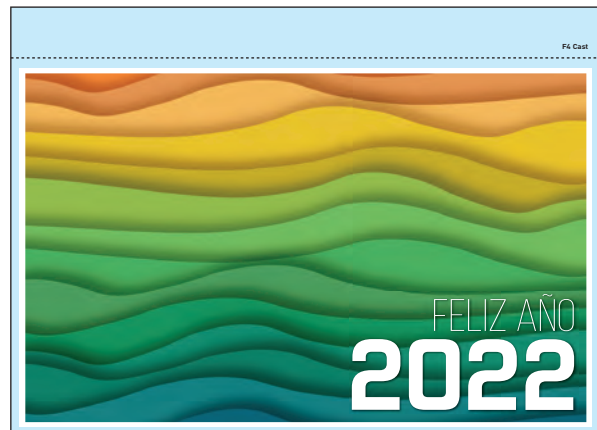

Castellano

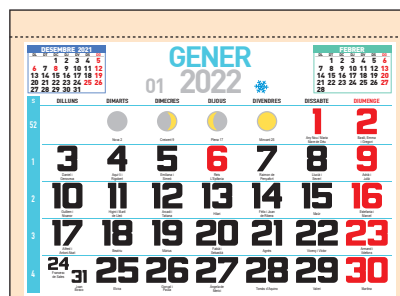

Catalán

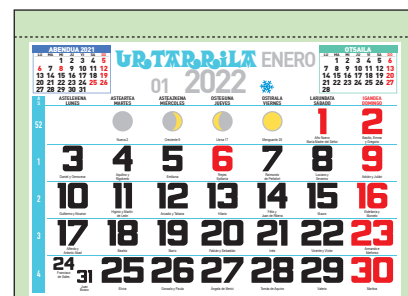

Euskera

Faldilla Mensual nº 11			
Ref. Nº 11	Castellana	15 x 11,3 cm	-
Faldilla Mensual nº 1			
Ref. Nº 1	Castellana	23,5 x 17 cm	-
Faldilla Mensual nº 4			
Ref. Nº 4	Castellana	33,5 x 24 cm	Se puede cortar hasta 31,5 cm
Ref. Nº 4C	Catalana		
Ref. Nº 4V	Euskera		
Faldilla Mensual nº 16			
Ref. Nº 16	Castellana	43,5 x 31,5 cm	-
Ref. Nº 16C	Catalana		
Ref. Nº 16V	Euskera		
Faldilla Mensual nº 9			
Ref. Nº 9	Castellana	48,5 x 34 cm	-
Ref. Nº 9V	Euskera		

Faldillas mensuales con notas

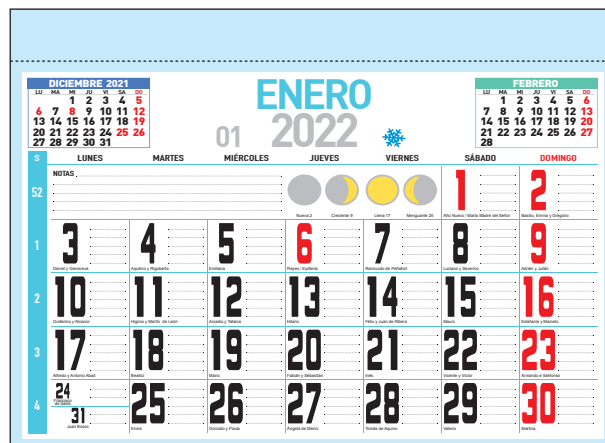

Castellano

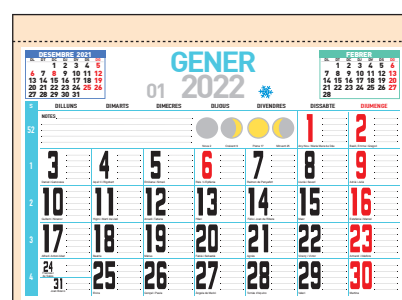

Catalán

Faldilla Mensual nº 1 Notas			
Ref. Nº 1N	Castellana	23,5 x 17 cm	-
Faldilla Mensual nº 4 Notas			
Ref. Nº 4N	Castellana	33,5 x 24 cm	Se puede cortar hasta 31,5 cm
Ref. Nº 4NC	Catalana		
Faldilla Mensual nº 5 Notas			
Ref. Nº 5N	Castellana	43,5 x 31,5 cm	-
Ref. Nº 5NC	Catalana		
Faldilla Mensual nº 9 Notas			
Ref. Nº 9N	Castellana	48,5 x 34 cm	-
Ref. Nº 9NC	Catalana		

365 días a tu lado!

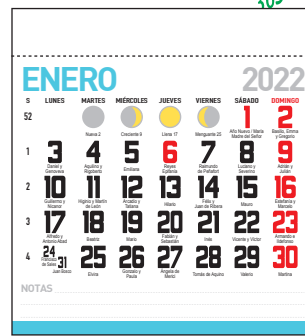
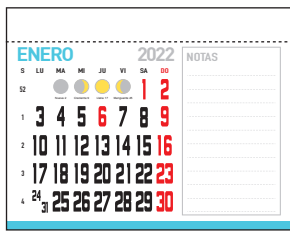

Faldilla nevera Mini

Faldilla nevera

Faldilla Nevera Mini nº 10			
Ref. Nº 10	Castellana	10,5 x 9 cm	Se puede cortar a 10 cm
Ref. Nº 10C	Catalana		
Faldilla Nevera nº 14			
Ref. Nº 14	Castellana	12 x 13 cm	-
Ref. Nº 14C	Catalana		

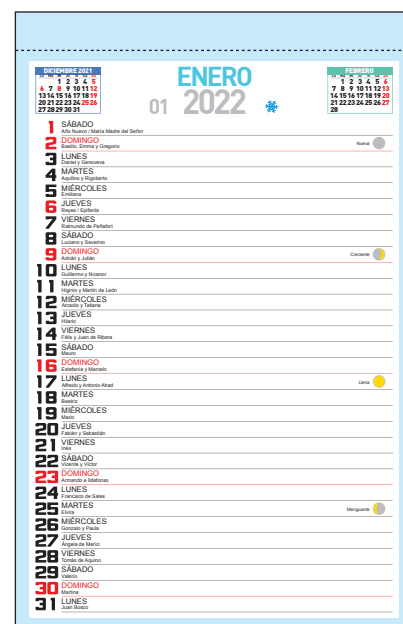
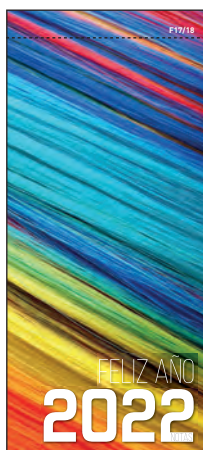

Faldilla lechera mini

Faldilla lechera

Faldilla Lechera Mini nº 17			
Ref. Nº 17	Castellana	10,5 x 23,5 cm	-
Faldilla Lechera Mini nº 18			
Ref. Nº 18	Castellana	12 x 23,5 cm	Se puede cortar a 10 cm
Faldilla Lechera nº 8			
Ref. Nº 8	Castellana	15 x 31,5 cm	-
Faldilla Lechera nº 6			
Ref. Nº 6	Castellana	21 x 34 cm	-
Faldilla Lechera nº 7			
Ref. Nº 7	Castellana	23,5 x 34 cm	Se puede cortar hasta 21 cm

Calendario para el automóvil



Tamaño: 6,5 x 5,5 cm
Espacio publicidad: 6 x 2 cm

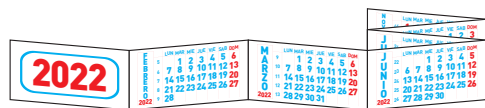

Ref. A-070

	Color 01		Color 04
	Color 02		Color 05
	Color 03		Color 19

Faldillas europeas

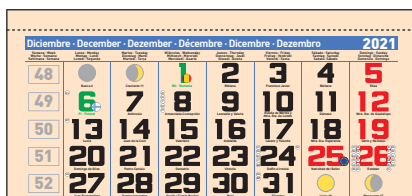

Mes anterior

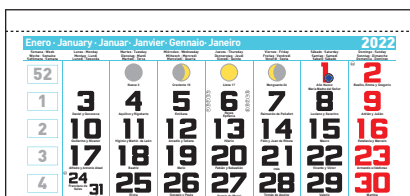

Mes actual

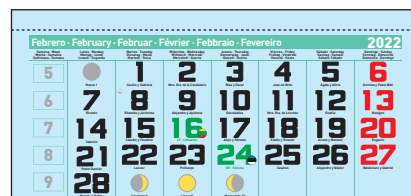

Mes posterior

Faldilla Europea nº 3

Ref. Nº 3	Castellano, inglés, alemán, francés, italiano y portugués	33,5 x 16 cm	Se puede cortar a 31,5 cm
3 cuerpos pegados y cortados por separado. Ideal para cartón base personalizado. No incluye cartón base ni set visualizador.			

Faldilla Nº 33

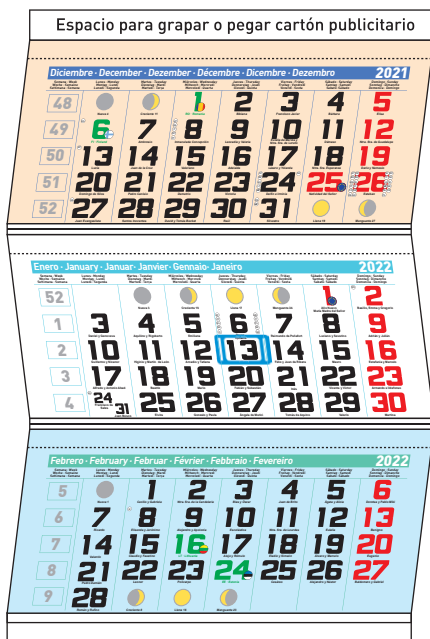

Faldilla Nº 333



Faldilla Nº 3333

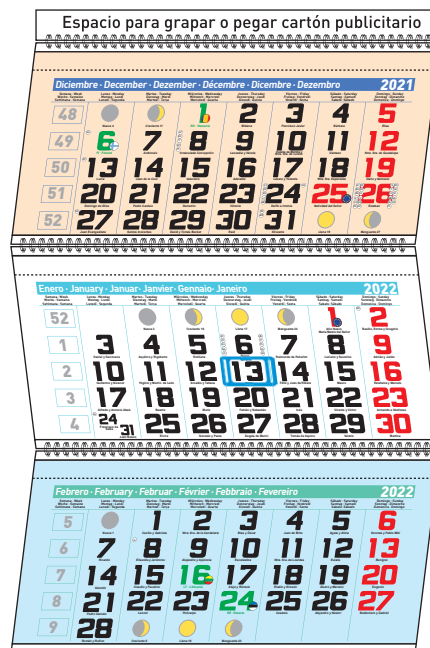

Faldilla Europea nº 33

Ref. Nº 33	Castellano, inglés, alemán, francés, italiano y portugués	33,5 x 53 cm	Se puede cortar a 31,5 cm
3 cuerpos pegados y cortados por separado pegados a un cartón base de 300 g. y un set visualizador colocado de color azul. Ideal para cartela personalizada.			

Faldilla Europea nº 333

Ref. Nº 333	Castellano, inglés, alemán, francés, italiano y portugués	33,5 x 48 cm	Se puede cortar a 31,5 cm
Los 3 meses van impresos en la misma hoja pegada a la americana. No incluye cartón ni set visualizador. Ideal para cartela personalizada.			

Faldilla Europea nº 3333

Ref. Nº 3333	Castellano, inglés, alemán, francés, italiano y portugués	33,5 x 58 cm	Se puede cortar a 31,5 cm
3 cuerpos con cartón base unidos con 3 Wire-O. Set visualizador de color azul incluido. Ideal para cartela personalizada.			

COMPLEMENTOS PARA CALENDARIOS

Señalizador Día

- Visor Señalizador Día para Faldilla Internacional de 3, 4 ó 5 cuerpos.

Colores en Stock: Rojo o Azul.
Otros colores consultar.

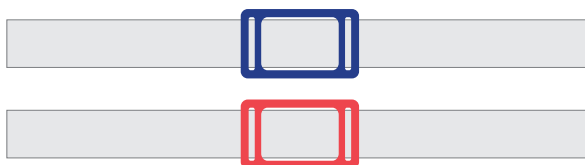
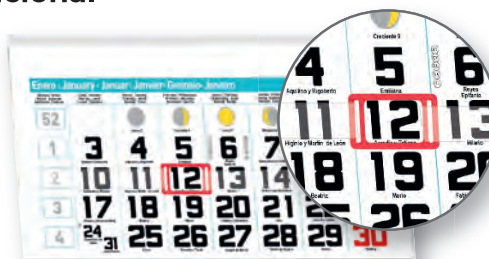

Wire-o

- Encuadernación con Wire-o para calendarios, libretas, etc.
- Bobinas de diferentes pasos.
- Terminación con colgador



Imán auto-adhesivo

- Hoja de imán pretroquelada, especial para calendarios de nevera.

Medida imán: 7 x 2 cm.

Pack indivisible, 10 hojas: 600 uds.

Caja completa, 15 packs: 9000 uds.

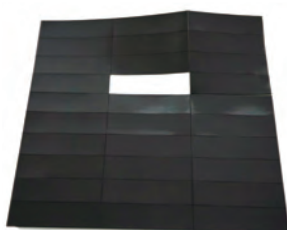

Servicio de importaciones directas.

Ponemos a su disposición la posibilidad de imaginar, crear y diseñar ese artículo que haga que su campaña sea única, especial y diferente; partiendo de la elección del material, colores, personalización... y todo ello en plazos reducidos, desde cantidades mínimas y a los mejores precios.

Memorias Usb - 2D y 3D



Cargadores Wireless



Bidones - Lanyards



Abanicos



Bolsas - Packaging



Parasoles



*365 días a
tu lado!®*

